



ESTADO DO RIO DE JANEIRO
CÂMARA MUNICIPAL DE MIRACEMA
SECRETARIA ADMINISTRATIVA

Miracema, 05 de agosto de 2021.

Ofício nº 0655/2021

Assunto: Faz Solicitação (reitera)

Prezados (as) Senhores(as):

Pelo presente, nos termos em que foi requerido pelo Vereador **Sérgio Adrian de Souza**, aprovado pelos demais membros presentes, estamos reiterando solicitação já feita anteriormente, a fim de que seja realizada uma vistoria no poste de iluminação situado na Rua Demetildes Maria Linhares, em frente ao nº 106, próximo à Praça da Juventude no Bairro Vila Nova.

Na oportunidade, informamos que a base de concreto do poste, encontra-se com perda de massa e alto nível de corrosão nas ferragens da estrutura, fazendo com que o poste esteja inclinado para frente com alto risco de queda e que só não caiu ainda devido a um cabo que está segurando-o.

Vale ressaltar que foi observado que um dos cabos da rede de baixa tensão do referido poste está se rompendo, seguro apenas por um dos fios, podendo romper totalmente e colocar em risco a vida dos moradores do local. Segue fotos em anexo.

Sem mais para o momento, aproveitamos o ensejo para renovar protestos de elevada estima e distinta consideração.

Atenciosamente,



Fabricio de Sá Xavier
Presidente

À
ENEL de
Miracema - RJ
Nesta



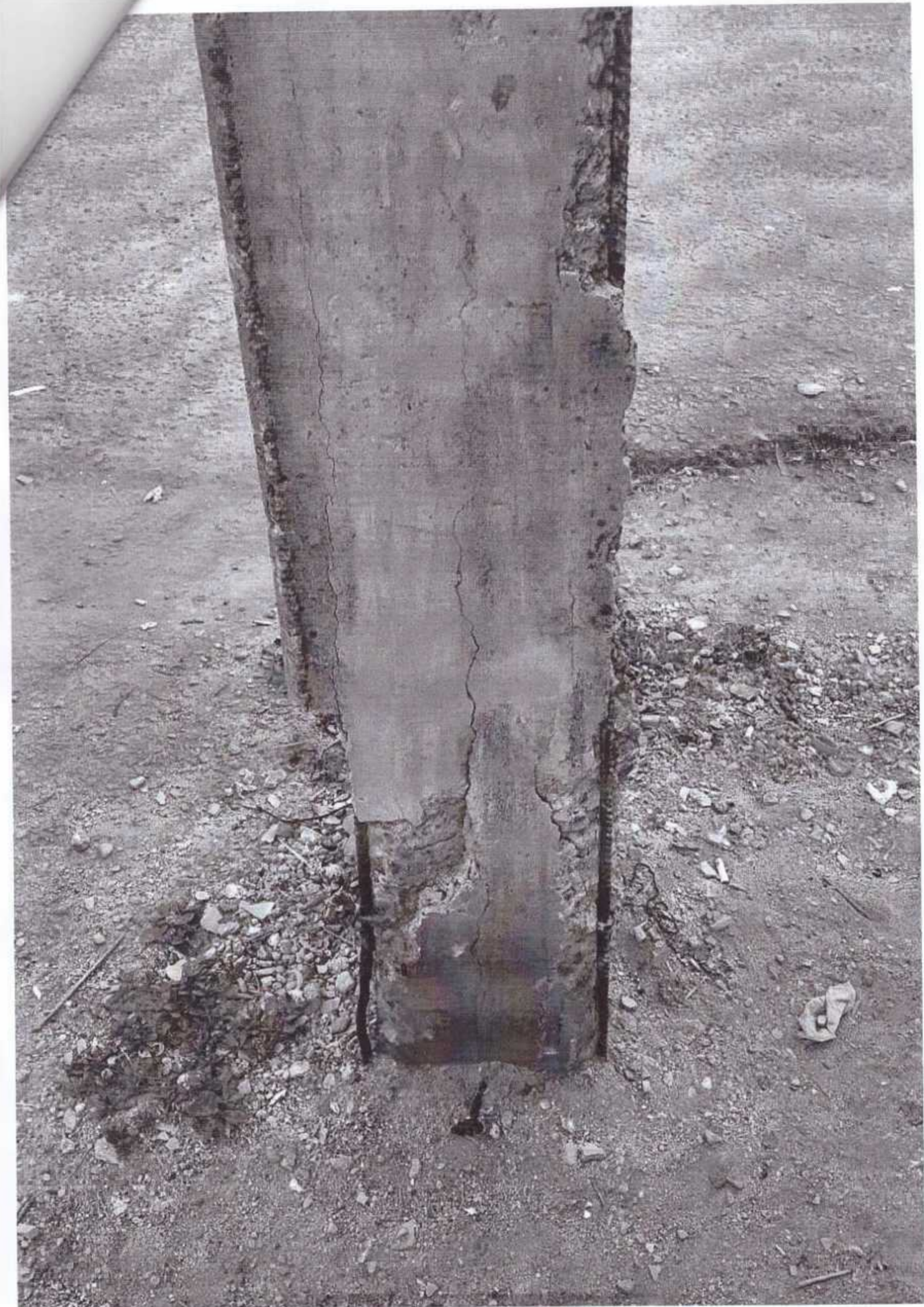

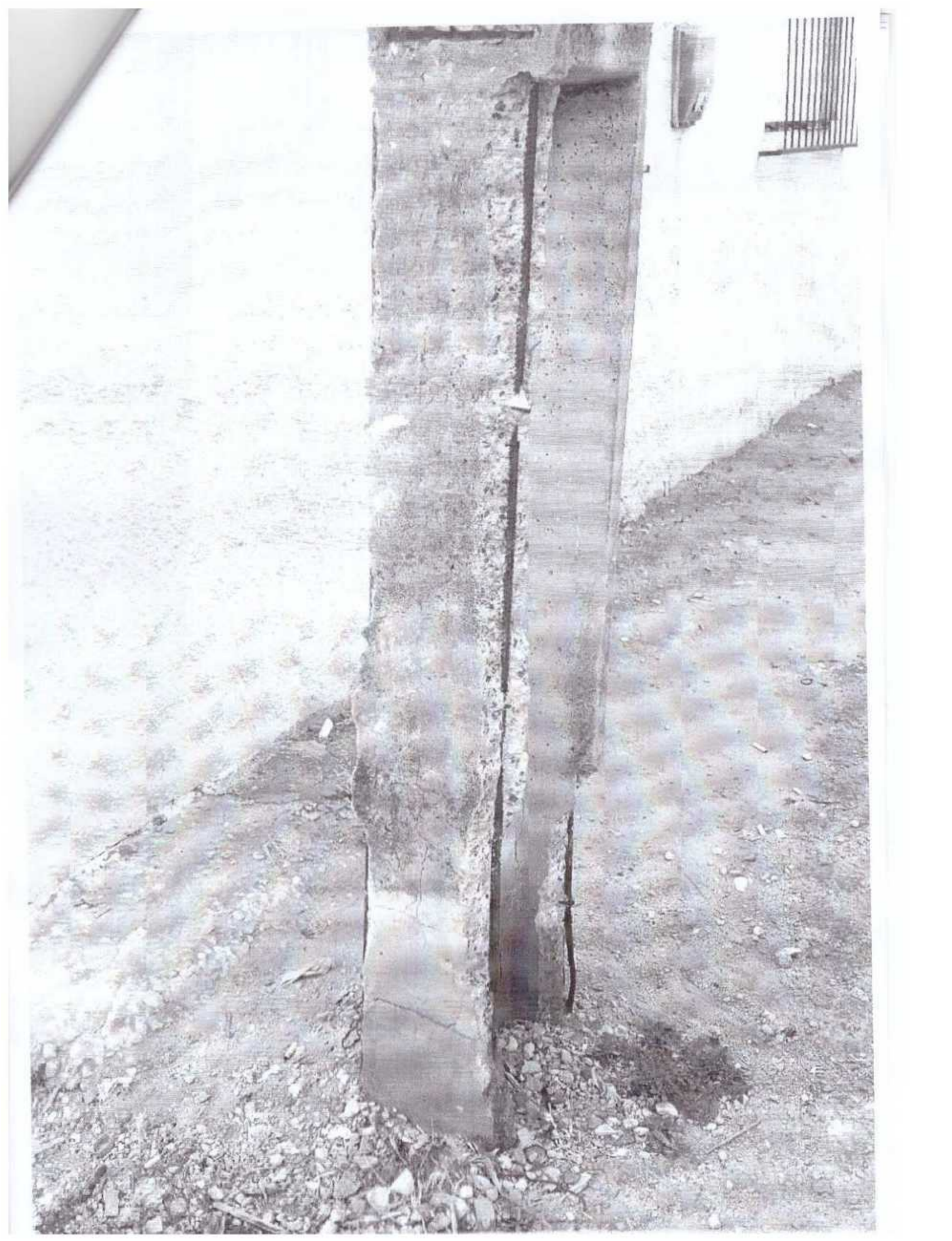





Rua Marechal Floriano Peixoto, 340, 2º andar - Centro - Miracema - RJ
CEP: 28460-000 - Tel: (22) 3852-2172 - email: camaramiracema@bol.com.br



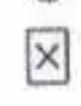



☆ Ofício - Faz solicitação 0647/2021, 0648/2021, 0655/2021, 0657/2021
camaramiracema camaramiracema@bol.com.br
Para: edson.curty@enei.com
16/08/2021 | 13:00
[Ver menos detalhes](#)

-  Entrada 344
 -  Enviados
 -  Rascunhos
 -  Lixeira
 -  Quarentena 159
 -  Destacados
 -  Não lidos
-  47.jpg 64.0 KB  48.jpg 136.3 KB  57 (1).jpg 1.76.1 KB  55.jpg 170.0 KB
- [Baixar todos 4 anexos](#)

