



ESTADO DO RIO DE JANEIRO
CÂMARA MUNICIPAL DE MIRACEMA
SECRETARIA ADMINISTRATIVA

Miracema, 24 de junho de 2021.

Ofício nº 0632/2021

Assunto: Faz Solicitação (reitera)

Prezados(as) Senhores(as):

Pelo presente, nos termos em que foi requerido pelo Vereador Sérgio Adrian de Souza, aprovado pelos demais membros presentes, estamos reiterando solicitação já feita anteriormente, a fim de que seja estudada a possibilidade de disponibilizar o espaço (ocioso) do morro da antiga subestação da CERJ, hoje administrado pela ENEL, uma parcela de área com 3,7 hectares, para que possamos executar um Projeto de Recuperação da Área Degradada.

O Projeto pretende dar diretrizes para recuperação florestal com espécies nativas em local denominado. O morro encontra-se nas coordenadas UTM (DATUM WGS 84) E – 790483 e N – 7629155 e o local consiste numa encosta de elevação, sem a presença de árvores nativas, cujas roçadas permanentes degradaram o horizonte superficial do solo, que atualmente encontra-se em estado crítico e com o reflorestamento, além de ter uma grande contribuição ao MEIO AMBIENTE, será solucionado um grande problema que ocorre na BR116 em decorrência de chuvas.

A BR116 fica completamente coberta por lamas vindo do alto do morro, desde o ponto em frente ao Instituto de Educação de Miracema, até a entrada da rua Marechal Floriano e parte da Avenida Nilo Peçanha, ficando completamente intransitável, causando grande transtorno aos moradores no entorno do local.(foto anexa)

A área de 3,7hectares, será disponível para o plantio de 4.000 árvores, num tempo máximo de 5 anos para execução do projeto, que foi elaborado pelo Engenheiro Florestal da Secretaria Municipal de Meio Ambiente de Miracema e a execução será também da Secretaria com a participação de alunos das escolas do município e ONGs.

Na oportunidade, informamos que esta ação não incorrerá em nenhum ônus para a ENEL, tanto na implantação quanto na manutenção, restando apenas a evidência manifestada e de reconhecimento público de que esta empresa se preocupa, participa e contribui para boas práticas que venham atender e melhorar as condições ambientais ao redor da população local.

Sem mais para o momento, aproveitamos o ensejo para renovar protestos de elevada estima e distinta consideração.

Atenciosamente,

Fabrício de Sá Xavier
Presidente

À
ENEL de
Miracema – RJ

Rua Marechal Floriano Peixoto, 340, 2º andar - Centro - Miracema - RJ
CEP: 28460-000 - Tel: (22) 3852-2172 - email: camaramiracema@bol.com.br

**Consequências causadas
pela lama que desce do morro
em épocas de chuva**

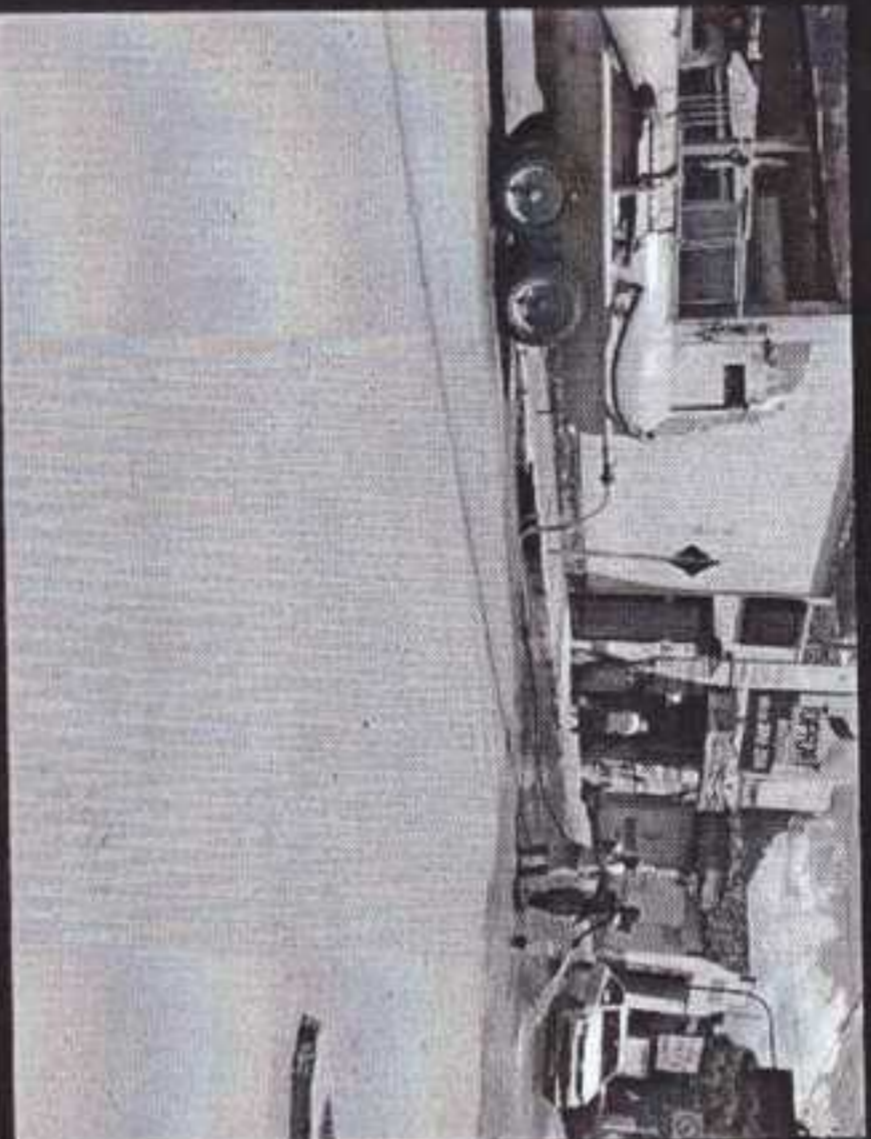

**Estado
Atual**



**Após
Reflorestamento**